Хотите проверить, внесен ли указанный Вами сайт в Единый реестр?

Введите искомый ресурс и защитный код на странице: http://eais.rkn.gov.ru/

Хотите проверить, заблокирован ли сайт?

Внесите его электронный адрес в поисковую систему в сети Интернет

Вы обнаружили, что страница сайта не внесена в Единый реестр и не заблокирована?

Обращайтесь на «горячую линию» Единого реестра доменных имен по электронному адресу: zapret-info@rkn.gov.ru.

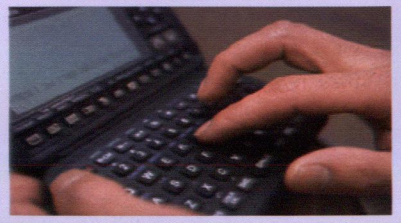

Вы также можете обратиться:

Управление Роскомнадзора по Иркутской области
(по блокировке сайтов в сети Интернет):
факс: (3952) 34-19-91;
эл. адрес: rsoc38@rkn.gov.ru;
сайт: https://38.rkn.gov.ru/

Управление Роспотребнадзора по Иркутской области
(по пропаганде суицидов в сети Интернет):
«Горячая линия» - 8-800-350-26-86;
эл. адрес: mail@38.rospotrebnadzor.ru;
сайт: http://www.38.rospotrebnadzor.ru

Главное управление МВД России по Иркутской области
(по распространению наркотиков в сети Интернет):
«Горячая линия» - 8(3952) 216-888;
эл. адрес: 38@mvd.ru;
сайт: https://38.мвд.рф.

Всероссийский телефон доверия для детей, подростков и их родителей
8-800-2000-122
Онлайн-линия экстренной психологической помощи детям и подросткам:
https.//vk.com/tvoya_territoria

Комиссия по делам несовершеннолетних и защите их прав Иркутской области:
тел./факс: (3952) 25-11-61;
эл. адрес: komissiya@govirk.ru;
сайт: http://kdnizp.irkobl.ru/.

Комиссия по делам несовершеннолетних и защите их прав Иркутской области

ПАМЯТКА
по реагированию на информацию, причиняющую вред здоровью и развитию детей, распространяемую в сети Интернет

Защитим детей вместе!

Информация, причиняющая вред здоровью и развитию детей

(статья 5 Федерального закона от 29.12.2010 г. № 436-ФЗ «О защите детей от информации, причиняющей вред их здоровью и развитию»)

Побуждающая детей к действиям, представляющим угрозу их жизни и (или) здоровью, причинению вреда своему здоровью, самоубийству

Призывающая принять участие в азартных играх, заниматься проституцией, бродяжничеством или попрошайничеством

Оправдывающая противоправное поведение, допустимость насилия и (или) жестокости

Побуждающая совершать насильственные действия в отношении людей и животных

Отрицающая семейные ценности

Пропагандирующая нетрадиционные сексуальные отношения и формирующая неуважением к родителям и (или) другим членам своей семьи

Вызывающая желание употребить наркотики, одурманивающие вещества, табак, алкоголь

Содержащая персональных сведения о детях, пострадавших от противоправных действий

Содержащая нецензурную брань, информацию порнографического характера

9 шагов

по самостоятельной блокировке сайтов, содержащих информацию, причиняющую вред здоровью и развитию ребенка

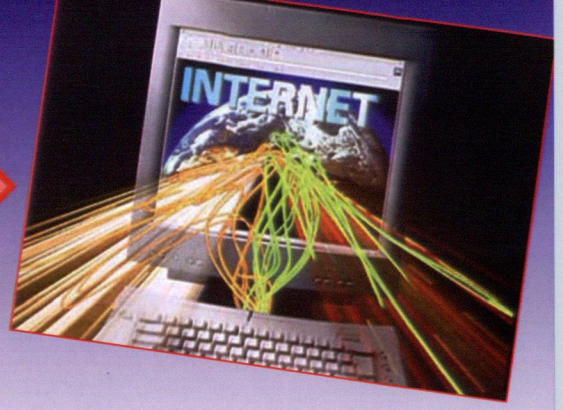

1 Найдите сайт Федеральной службы по надзору в сфере связи, информационных технологий и массовых коммуникаций: https://rkn.gov.ru/

2 Перейдите в раздел «Единый реестр запрещенной информации»: http://eais.rkn.gov.ru/feedback/

3 Заполните форму заявки

4 Сделайте скриншот страницы (снимок экрана) с «вредной» информацией

5 Выберите источник и тип информации

6 Скопируйте ссылку найденного Вами сайта и укажите ее в строке «Указатель страницы сайта в сети Интернет»

7 Выберите и поставьте категорию информации (видеоизображение, фото, текст и др.)

8 Обязательно укажите тип информации (свободный или ограниченный)

9 При желании укажите свой электронный адрес для обратной связи с Роскомнадзором

Федеральная служба по надзору в сфере связи, информационных технологий и массовых коммуникаций

Сайт: https://rkn.gov.ru/

БЕРЕГИТЕ СВОИХ ДЕТЕЙ!!!